

BG LiveUpdate

(GER/FRA)

Live-Update

1. Bevor Sie das LiveUpdate starten, muss eine Internetverbindung hergestellt werden. Klicken Sie danach auf **Weiter >**

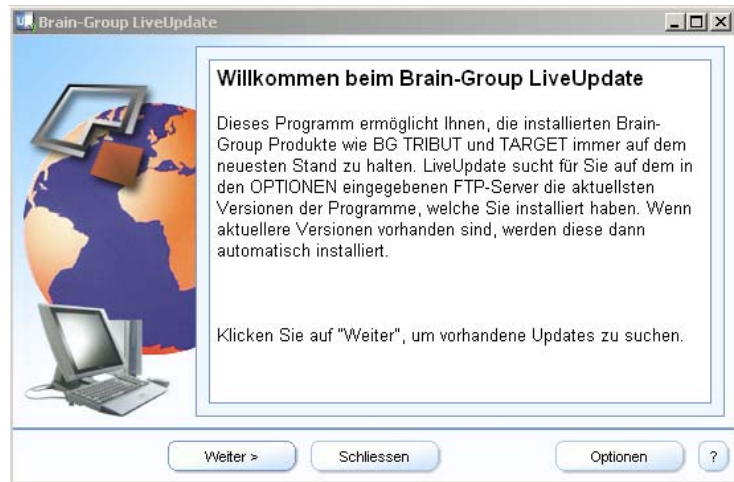

2. Zu aktualisierende Programme auswählen

Wenn 'Tribut LiveUpdate' ein rotes Häkchen ✓ hat, muss zuerst dieses heruntergeladen werden, dann PC neu starten (Meldung kommt automatisch). Erst danach werden die gewünschten Programme heruntergeladen und installiert.

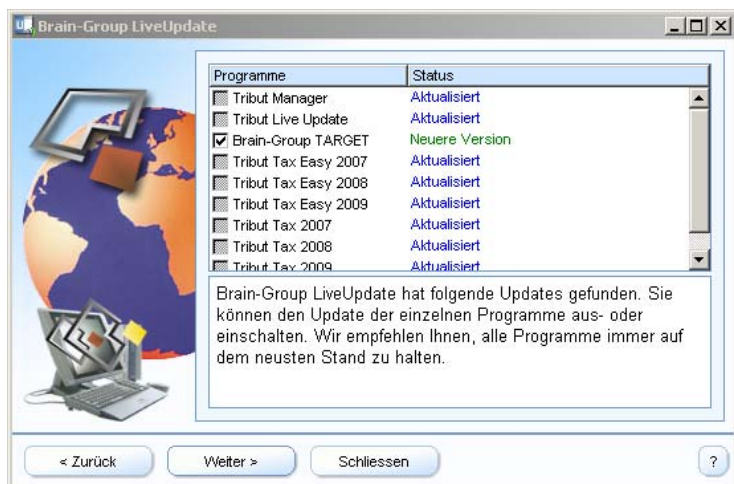

Optionen

Hier wählen Sie die Optionen aus:

- Download
- Wiederherstellen (siehe ? Hilfe, LiveUpdate Verbindungen verwalten - Wiederherstellen ein-/ausschalten)
- Programm Sprache (d, f)
- Zeitplan, damit stellen Sie die gewünschten Download Abrufe ein

Standardeinstellungen: Shift (Umschalttaste) und den "Reset" Button.

Zeitplan einstellen

Live-Update

Changer la langue

Cliquez "Optionen" et choisissez "Programm Sprache".

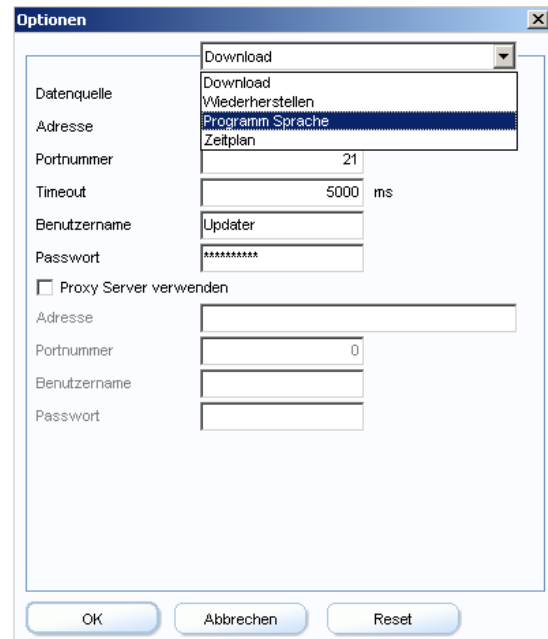

Choisissez "Französisch" et dès le LiveUpdate est en français.

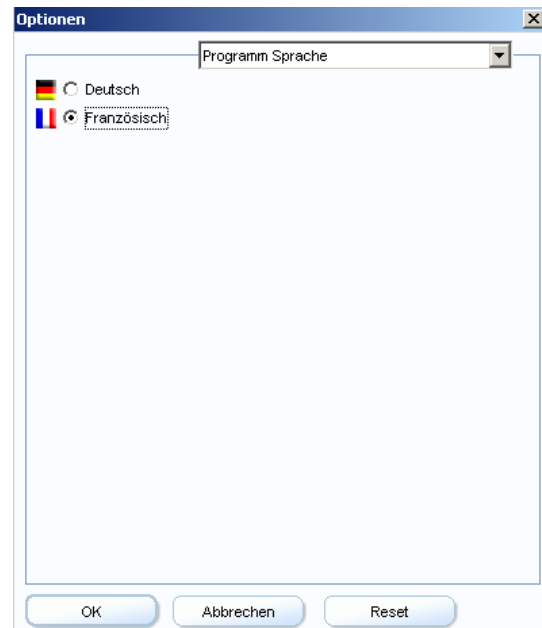

Demarrer LiveUpdate

Avant que vous démarrez LiveUpdate, une relation d'Internet doit être établie. Cliquez après **Suivant >**

Choisissez les programmes qui doivent mettre à jour

S'il y a un crochet rouge ✓ en LiveUpdate, on doit télécharger d'abord et lancer l'ordinateur de nouveau (message vient automatiquement). Après vous pouvez télécharger les logiciels.

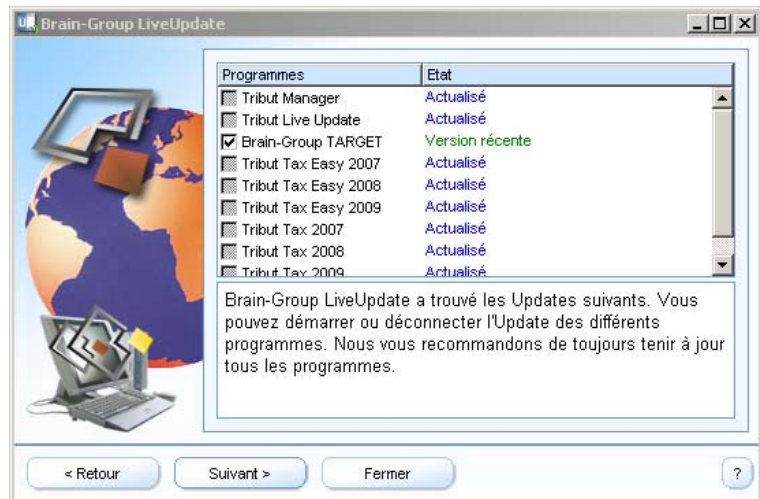

Options

Ici, vous choisissez les options:

- Download
- Restaurer (voir ? L'aide, administrer LiveUpdate Relations)
- Langue du programme (d, f)
- Planification, vous ajustez les appels souhaites de téléchargement

Réglages standard: "Shift" et le button "Reset".

Ajuster le planification
